B-PREMIUMCARS.BE
SHOWROOMFICHE · OCCASIEVOERTUIG

0478 83 14 98

Opel Corsa-e

€ 9.900

TECHNISCHE GEGEVENS

EERSTE INSCHRIJVING	01/2016
KILOMETERSTAND	105.000 km
BRANDSTOF	Benzine
VERMOGEN	90 pk (66 kW)
MOTOR	1.398 cc · 4 cil.
TRANSMISSIE	Automaat
CARROSSERIE	Sedan · 3 deuren · 5 pl.
KLEUR	Blauw · interieur Grey stof
EMISSIEKLASSE	Euro 6b
VORIGE EIGENAARS	2



UITRUSTING & OPTIES

COMFORT EN KLIMAAT
Airconditioning · Armsteun · Automatische klimaatregeling · Centrale vergrendeling · Centrale vergrendeling met afstandsbediening · Elektrisch verstelbare buitenspiegels · Elektrische achterklep · Elektrische ruiten · Lederen stuurwiel · Lichtsensor · Regensensor · Split Rear Seats · Stuurbekrachtiging · Voorruitverwarming

RIJHULP EN PARKEREN
Cruisecontrol · Isofix · Vertrekhulp helling (Hill-Hold)

VEILIGHEID
ABS · Airbag achteraan · Airbag bestuurder · Airbag passagier · Alarmsysteem · Bandenspanningscontrolesysteem · Electronic Stability Program (ESP) · Hoofdairbag · Startonderbreker · Tractiecontrole · Zij-airbag

VERLICHTING
Dagrijverlichting · Full LED koplampen · Glare Free High Beam · LED dagrijverlichting · LED verlichting · Mistlampen

MULTIMEDIA
Android Auto · Apple CarPlay · Bluetooth · Boordcomputer · Digitale radio-ontvangst (DAB) · Geluidssysteem · Handsfree · Navigatiesysteem · Radio · Touchscreen · Volledig digitaal instrumentenpaneel

EXTRA'S EN OVERIGE
Bagageruimte-scheiding · Getinte ruiten · Pechset · Zomerbanden

Car-Pass rapport
Officiële kilometerhistoriek

Scan voor de volledige fiche

Alle foto's & opties
b-premiumcars.be






Premium Cars











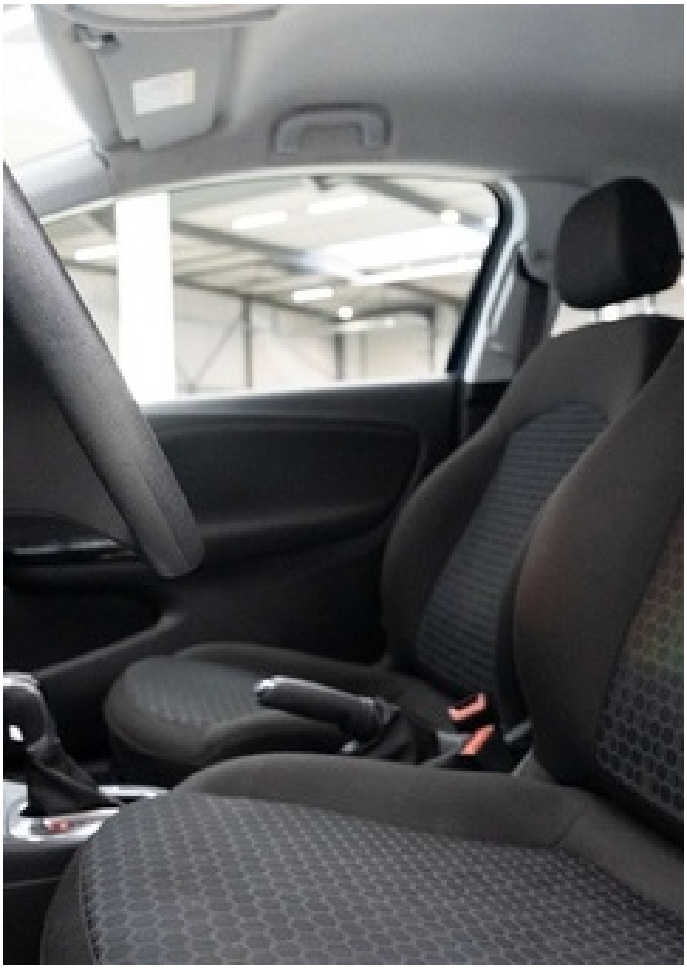










CORSA
opc
Premium Cars

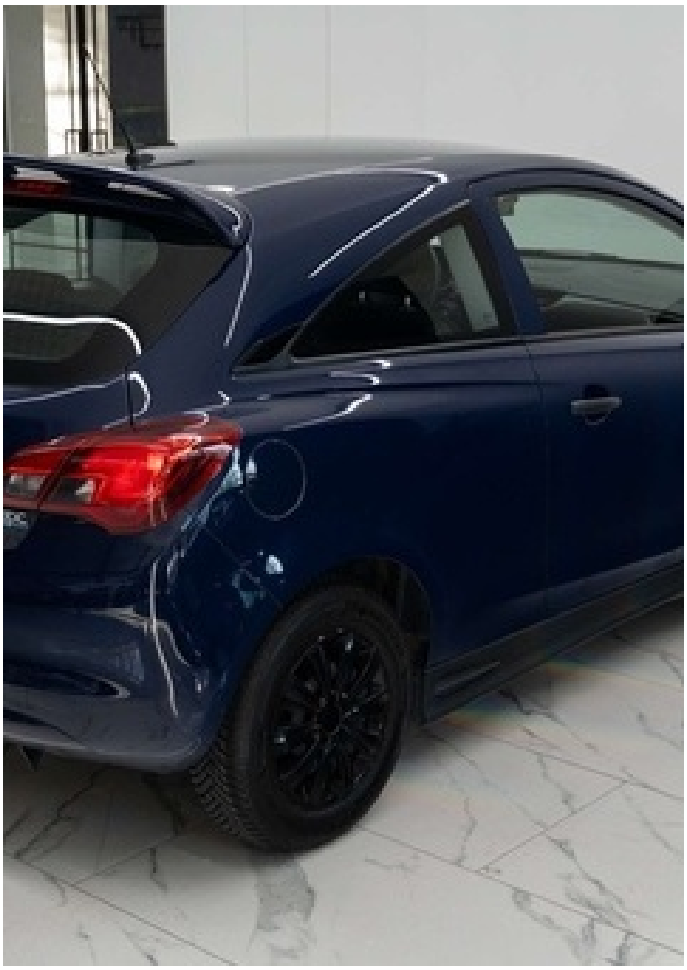



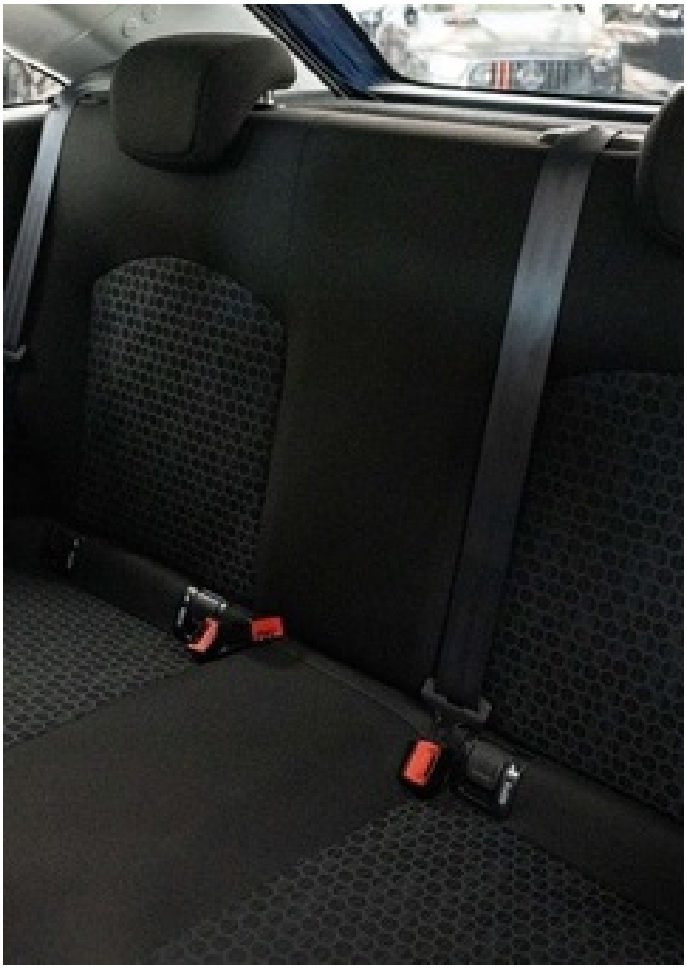





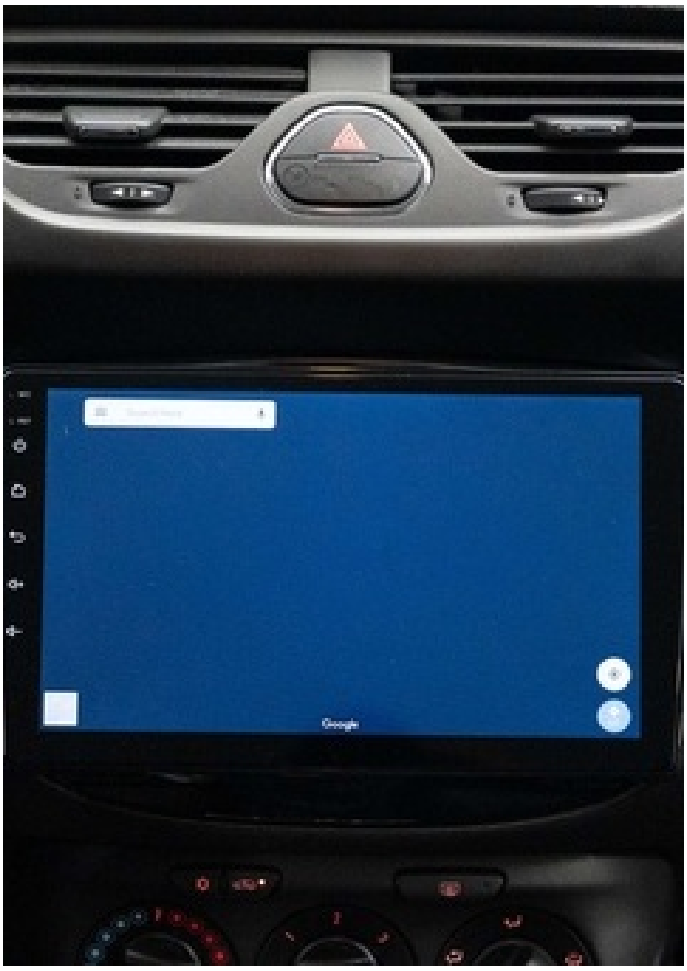


P
R
N
D
M



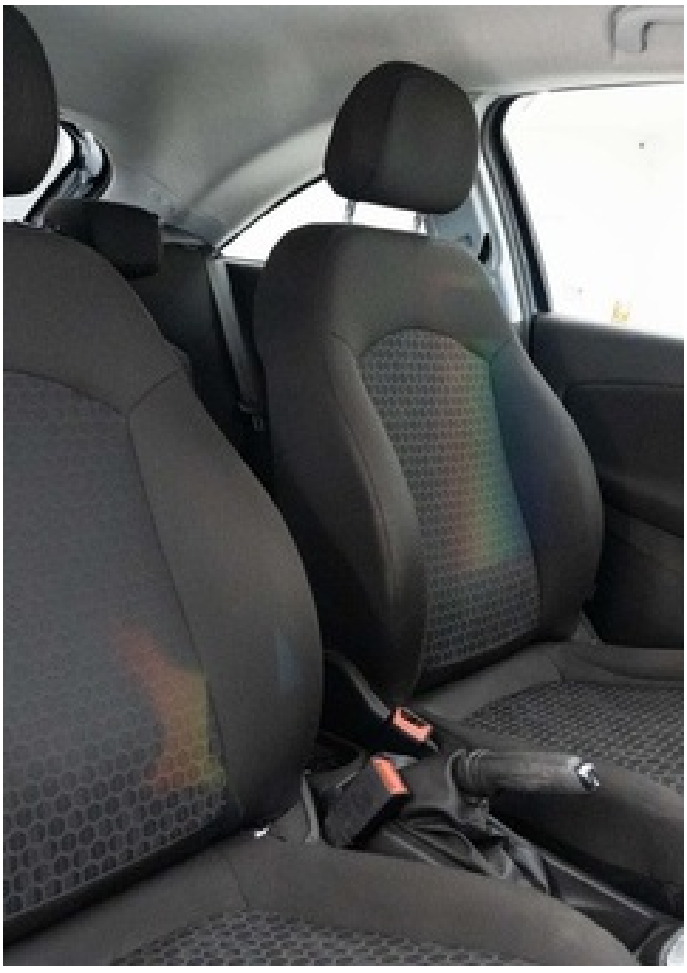




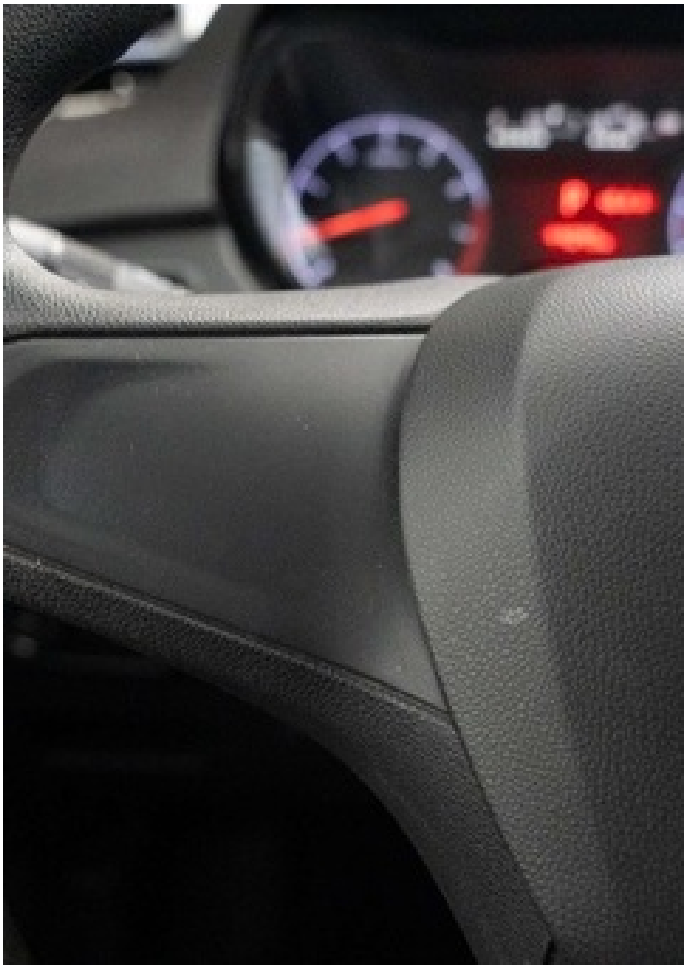
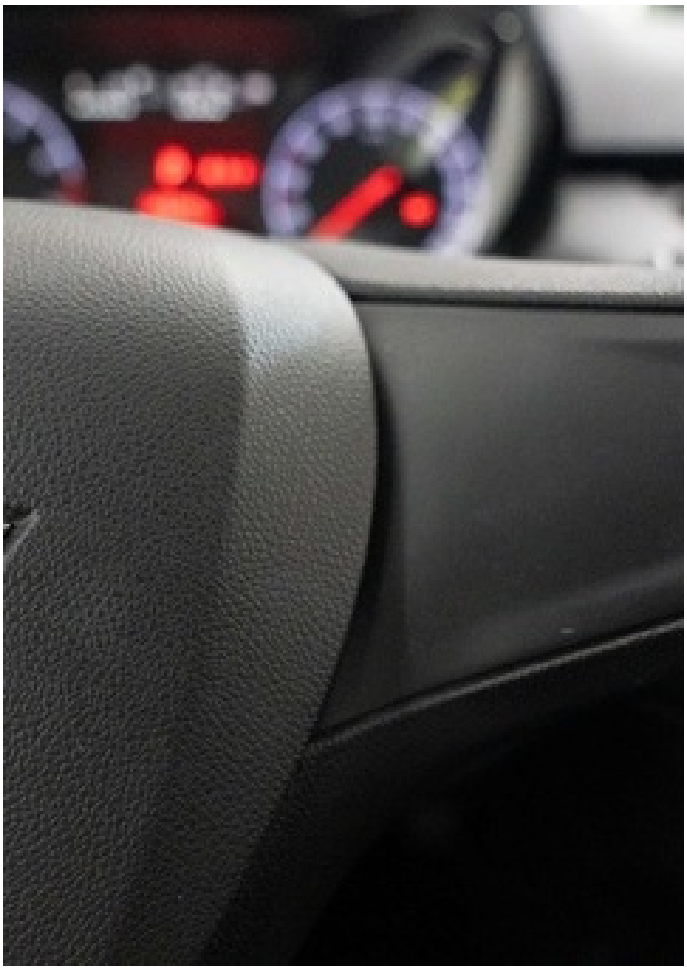

Premiur
Cars



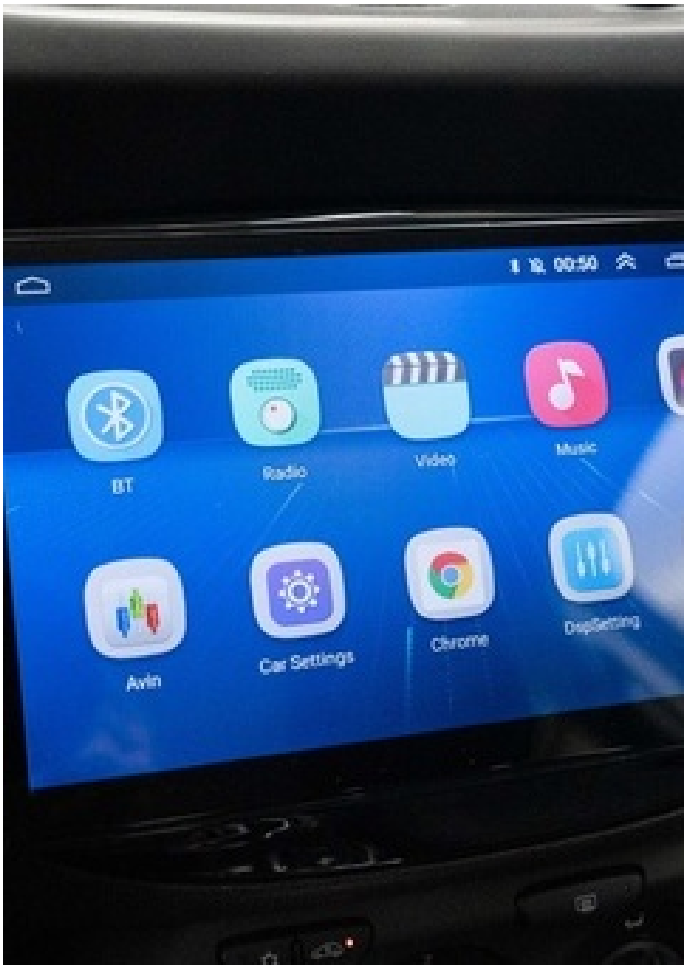
00:50
BT
Radio
Video
Music
Avin
Car Settings
Chrome
DspSetting


00:51
Zlink
CarPlay/AA
Please connect your phone to this device with USB or Bluetooth
Android Auto


KM/H
670
N
AM
0:37